

## 口腔カンジダ症って？

お口の乾燥、入れ歯の清掃不足などによって引き起こされることがある感染症です。痛みで噛めなくなることもあります。

### 急性偽膜性カンジダ症

舌やお口の粘膜の表面に白いコケ状のものができます。進行すると炎症が起きて治りにくくなります。



### 紅斑性カンジダ症

白いコケ状のものがとれたあとや入れ歯下の粘膜に赤い斑点や腫れがある状態で、痛みが強い場合があります。



### 慢性肥厚性カンジダ症

偽膜性カンジダ症が長期間続き、炎症によって粘膜が厚くなります。進行すると皮膚のように硬くなります。

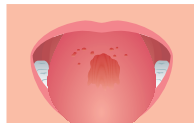

### カンジダ性口角炎

口角周辺に、ただれや亀裂ができます。



入れ歯の一般的な材料であるレジンには菌がくっつきやすいため、**毎日の清掃で清潔に保つことが大切です。**

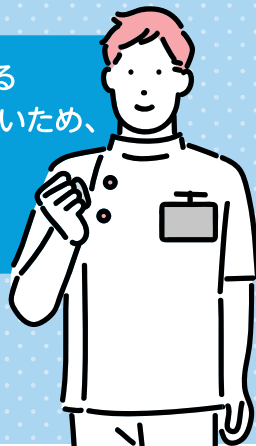

## 製品紹介



デントムース

内容量：300mL



デントムース  
詰め替え用ボトル

内容量：300mL



デントムース  
ミニ

内容量：80mL

## 使用上の注意

口や目には入れないでください。用途以外には使用しないでください。万一飲み込んだり、目に入ってしまった時はすぐに流水で洗い、医師にご相談ください。直射日光の当たる場所、高温になる場所には置かず、室温で保管してください。温度の高い所に置いた場合、液が黄色く色づくことがあります。品質に問題はございません。寒い時期には成分が析出することがありますが、室温に戻すと溶解します。

 (株)ビーブランド・メディコーデンタル  
本 社：大阪市東淀川区西淡路 5-20-19  
<https://bee.co.jp/>

製品に関するお問い合わせは「医療情報推進部」まで。

☎ 03-3295-6926

土・日・祝日を除く 9:00 ~ 12:00  
13:00 ~ 17:00

2G004A402  
作成年月：2024年12月

矯正装置・マウスガード・  
義歯用除菌洗浄剤

# デント ムース

泡で手軽に  
毎日よごれ  
リセット

いつでも元気に  
すっきり美味しく



パーシャルデンチャー、フルデンチャー、マウスガード、  
ナイトガード、矯正用リテーナー、ノンクラスプデンチャー、  
ブリーチングトレー、床拡大装置等の洗浄にお使いいただけます。

 BEE BRAND  
MEDICO DENTAL

# あなたの入れ歯は キレイですか？

どうして入れ歯を  
洗わないといけないの？



入れ歯にはバイ菌がいっぱい！

入れ歯に付いた汚れを  
放っておくと…



- 入れ歯の変色
- 義歯性口内炎
- 口腔カンジダ症
- 口臭

などの口内トラブルの  
原因にも繋がります！

# 入れ歯やマウスガードに付着した菌を除菌！ 泡で手軽に「デントムース」で毎日よごれリセット！

ブラッシングだけ、入れ歯洗浄剤だけでは落としきれない汚れも  
デントムースを使えば一度で解決！

Point  
**01**  
**最短30秒で  
除菌**  
短時間で洗浄できて  
毎食後にも使いやすい！

Point  
**02**  
**歯石防止成分  
配合**  
入れ歯の表面を  
ツルツルにキープ！

Point  
**03**  
**タバコヤニも  
スッキリ落ちる！**

←洗浄前 洗浄後→

Point  
**04**  
**無香料**  
香りでごまかさな



## 今すぐチェック！

当てはまる人にはデントムースがオススメ！

- |  |                                       |
|--|---------------------------------------|
| <input type="checkbox"/> 洗浄に時間をかけたくない  | <input type="checkbox"/> 毎食後、入れ歯を洗いたい |
| <input type="checkbox"/> しっかり除菌したい     | <input type="checkbox"/> 部分入れ歯を使っている  |
| <input type="checkbox"/> マウスガードを使用している | <input type="checkbox"/> ニオイが気になる     |
| <input type="checkbox"/> 入れ歯に優しいものがない  | <input type="checkbox"/> 入れ歯の汚れが気になる  |
| <input type="checkbox"/> 無香料がいい        |                                       |

便利な  
詰め替え用  
ボトル



携帯しやすい  
ミニボトル

## 使用方法

**1** 入れ歯を軽く水洗い  
してください。



**2** 適量(1~2プッシュ)を  
入れ歯にかけてください。  
※デントムースミニは1~4プッシュ



**3** ブラシで全体を  
みがいでください。  
(約30秒間)



**4** 洗浄後はしっかりと  
流水ですすいでください。



※①の後、泡をかけて3~5分放置してからみがくとより効果的です。